



Fédération Française  
de Spéléologie

FEDERATION FRANÇAISE DE SPELEOLOGIE  
- Commission Plongée -  
Ecole Française de Plongée Souterraine



**STAGE PERFECTIONNEMENT DE GREALOU**

**Numéros de téléphones utiles:**

**Hébergement :**

Ecoasis : 09 50 07 74 66

**Médical et secours:**

SDIS

: 18

SAMU

: 15 ou 112

**Docteurs à CAJARC**

Dr CAUCHETIEZ-FROSSARD Isabelle 25 bd Tour de Ville

: 05 65 34 37 13

Dr COUDERC Dominique Naudy

: 05 65 40 62 90

Dr LAPORTE-CARITEAU Catherine 23 av Capelette

: 05 65 40 76 54

Dr GUILLAUME Vincent rue principale 46330 ST GERY

: 05 65 31 42 61

Cabinet médical Le bourg 46330 SAINT MARTIN LABOUVAL

: 05 65 30 20 03

Cabinet Médical 8 r Robertie 46500 GRAMAT

: 05 65 38 71 36

Hôpital de CAHORS

: 05 65 20 50 50

**Caisson hyperbare :**

Caisson hyperbare Toulouse

: 05 61 77 22 95 (jour)

: 05 61 77 22 33 (Standard)

**Spéléo Secours Français :**

BARIVIERA Guy CTD 46

: 06 78 57 86 72

LIPPART Jérôme CTD 46

: 06 87 43 26 36

Cellule opérationnelle nationale du Spéléo-Secours-Français

: 0800 121 123

**Téléphone des cadres :**

# EMERGENCE DE CABOUY

Commune de Rocamadour -46-



**Accès :** A la sortie de Gramat en direction de Labastide-Murat, après le pont SNCF, prendre à droite la D39 en direction de la Panonie. Au croisement de la D.32, prendre à droite puis à gauche vers Magès, (chez Gaby) et poursuivre jusqu'à la croix du Couzoul. Prendre à gauche, la résurgence s'ouvre à 500m.

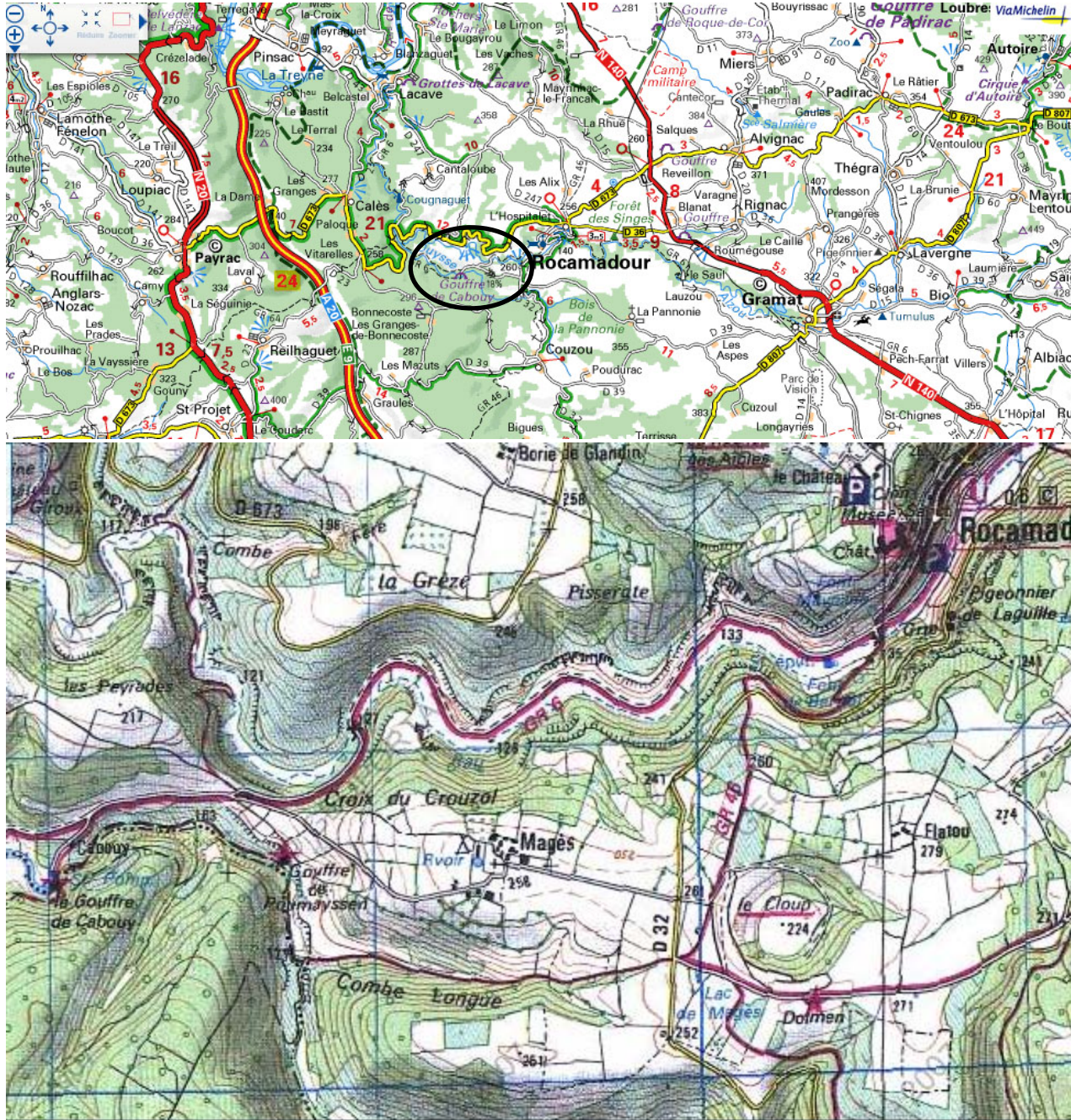

**Particularités :** Avant la plongée, il faut prévenir la gendarmerie de Gramat.  
**Téléphone portable :** OUI  
**Gendarmerie de GRAMAT :** 05 65 38 70 17  
**NOTES :** Station de pompage pour l'eau potable de Rocamadour

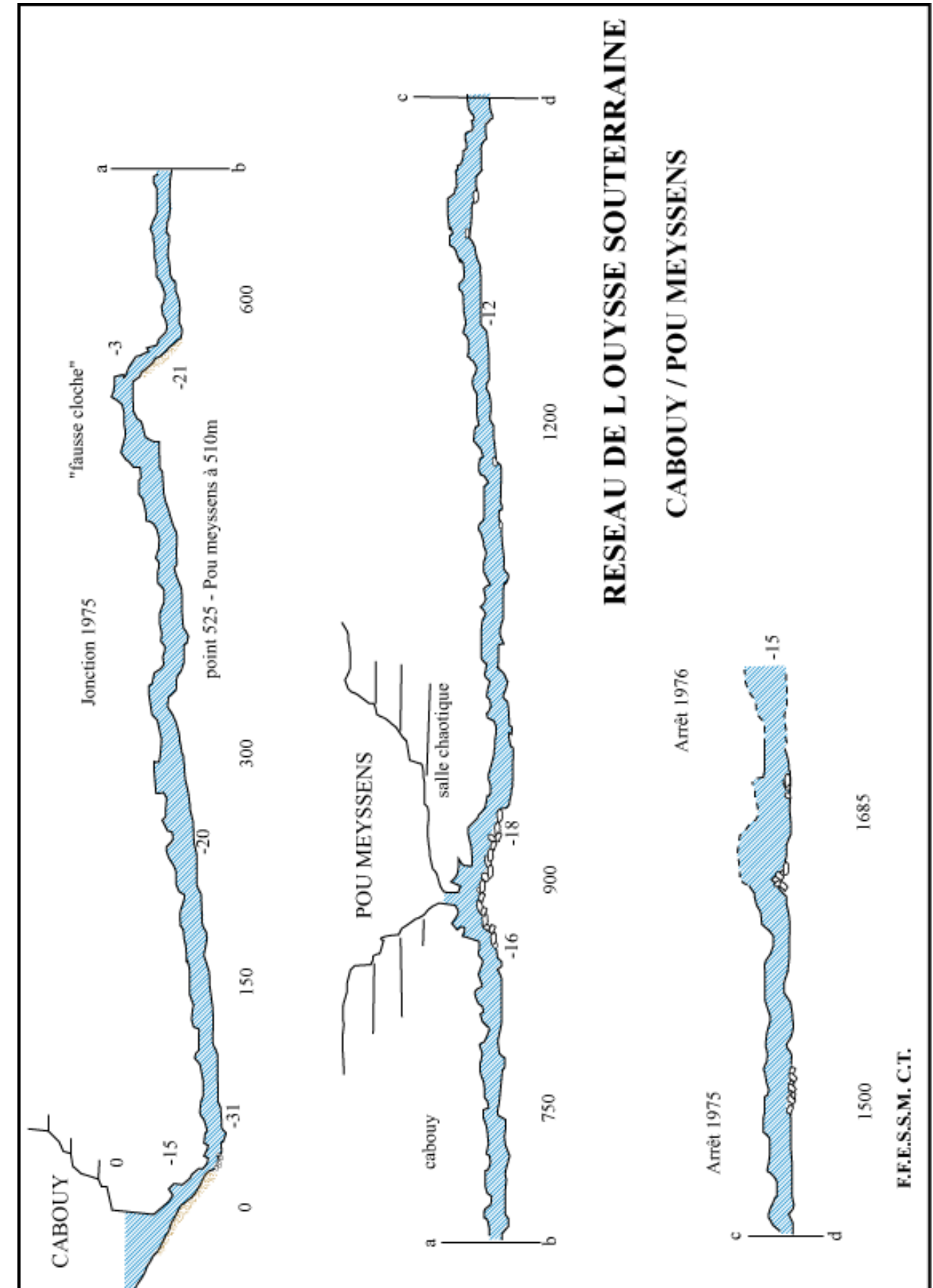

# EMERGENCE DE CREGOLS

Commune de Crégols-46-



Accès : Depuis St Cirq Lapopie, suivre la D8 direction Grégols. Se garer au niveau de la station de pompage sur la droite de la route. La résurgence s'ouvre en contrebas de la route.

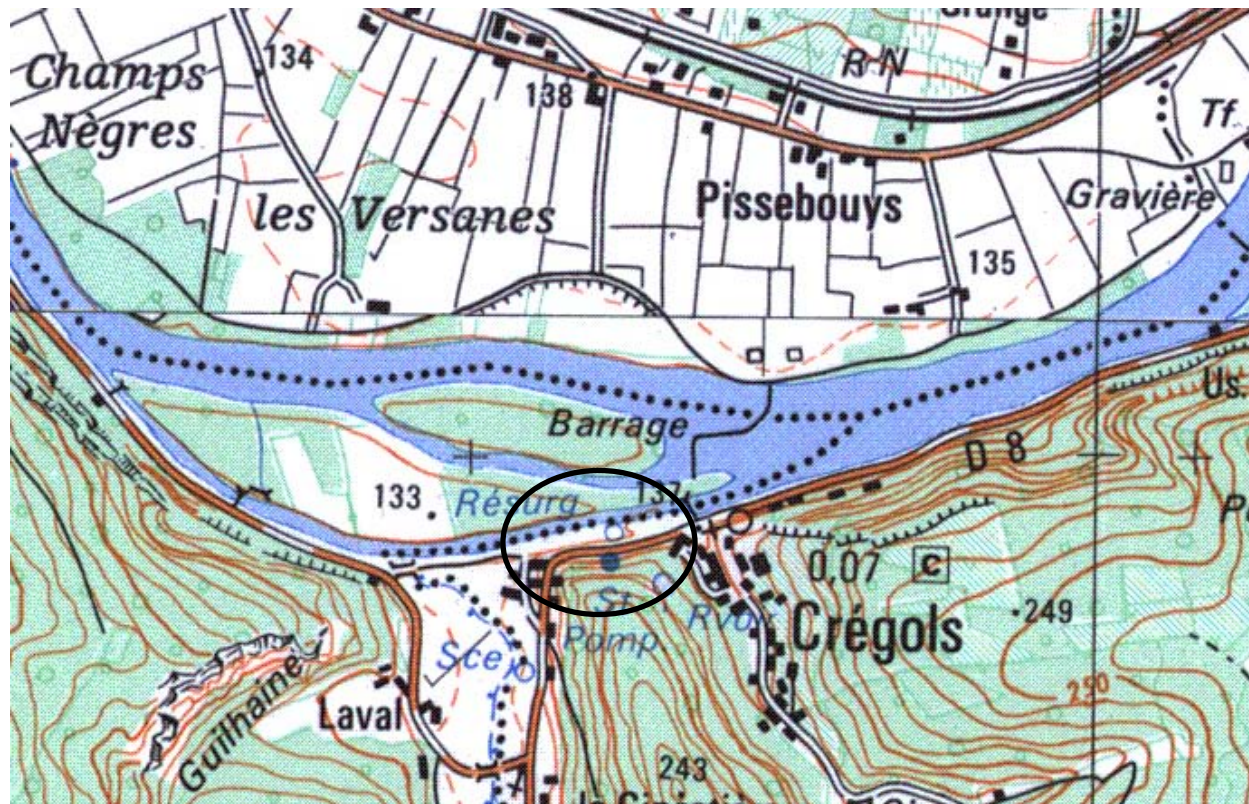

Particularités :

Téléphone portable : OUI

Gendarmerie de ST GERY : 05 65 31 40 17

NOTES : Prévoir une corde de 10 m, 4 mousquetons et système d'assurance (nœud italien ou descendeur) pour l'escalade dans la trémie.

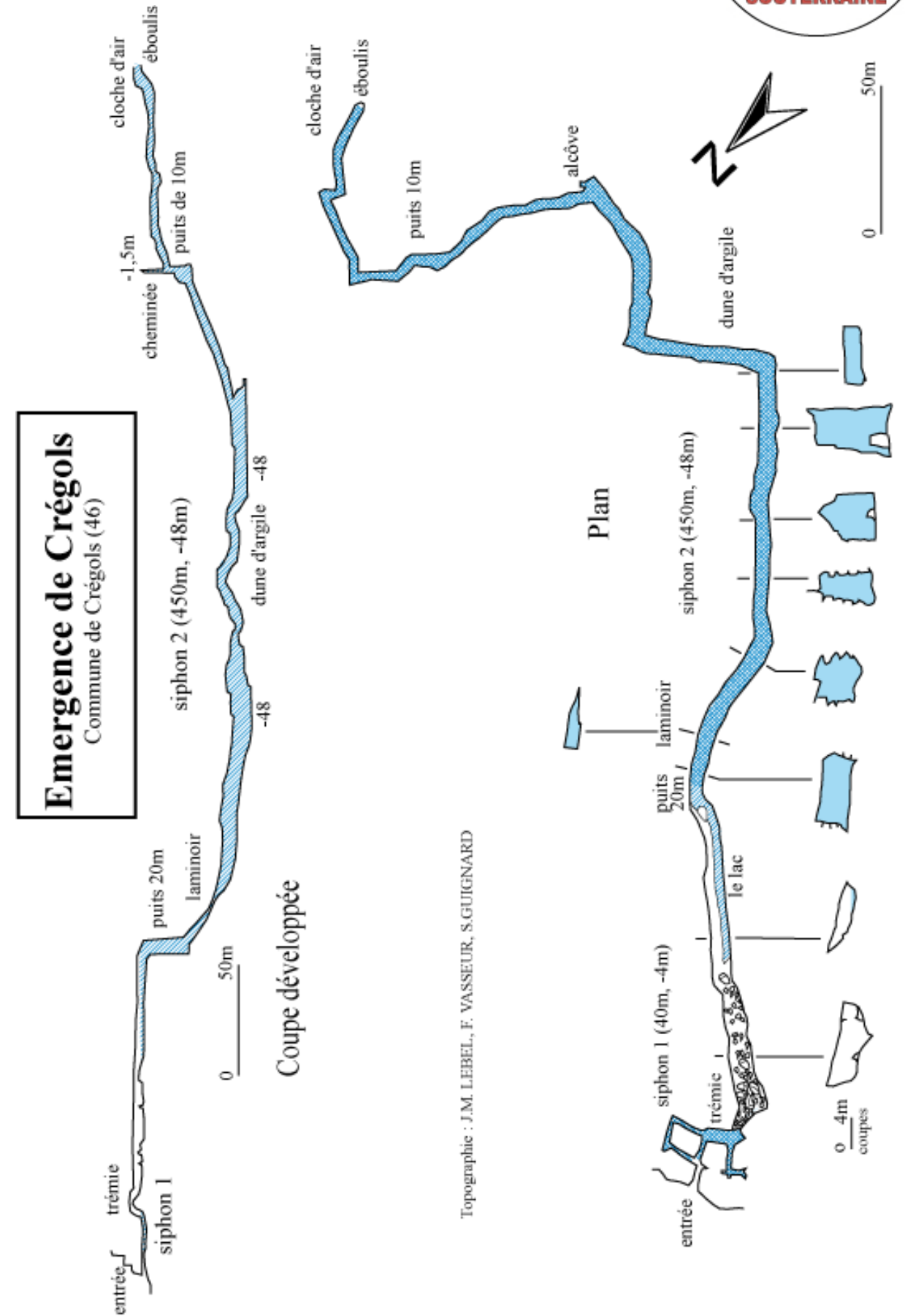

# RESURGENCE DE CUNHAC ou SAUT DE LA MOUNINE

Commune de Saujac -12-



Accès :

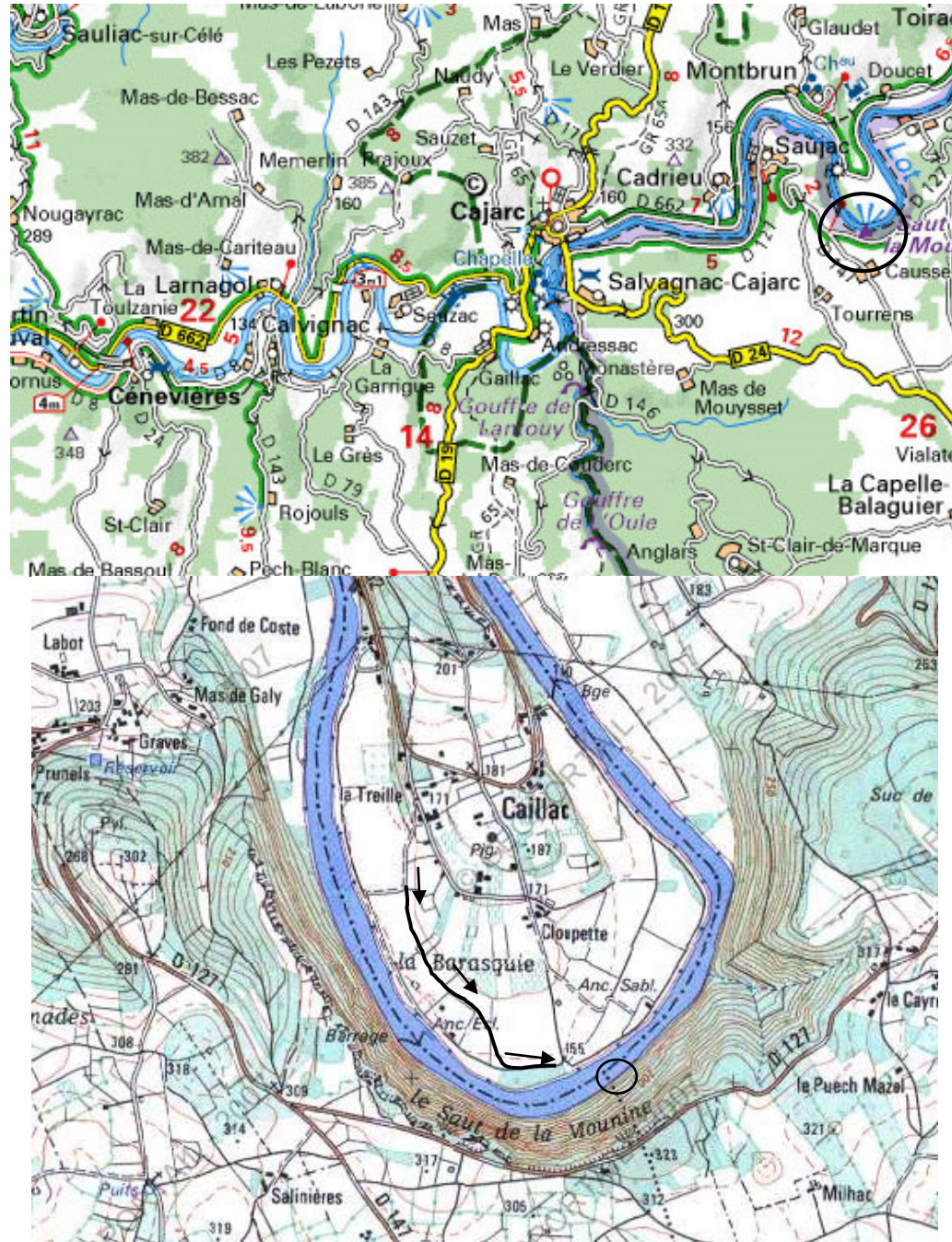

## Le CUNHAC Commune de Montbrun (46)

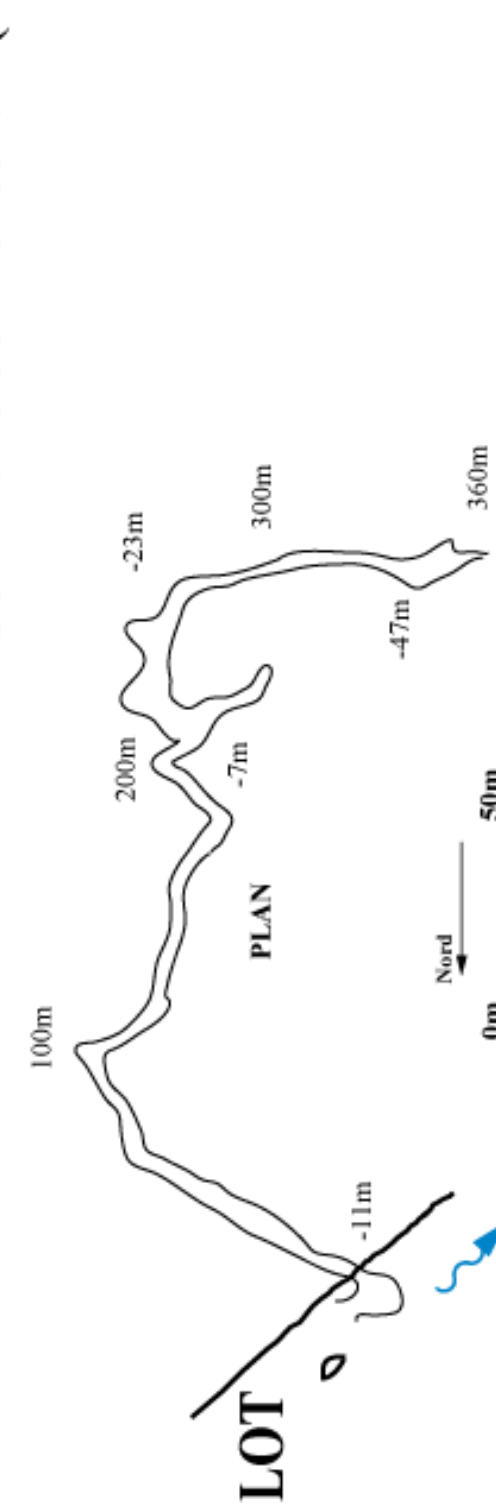

Report topographique : Francis MENU (1994)

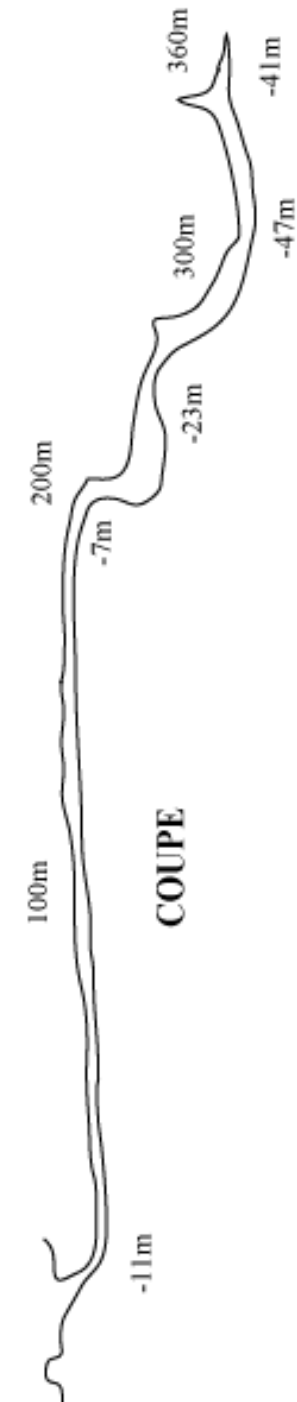

Particularités : Attention aux lâchers d'eau des barrages EDF se trouvant en aval.

Téléphone portable : OUI

Gendarmerie de de CAJARC : 05 65 40 65 17

NOTES :

# EMERGENCE DE LANDENOUZE

Commune de Cadrieu-46-



**Accès :** Depuis Cajarc, suivre la D667 en direction de Capdenac sur 1km. La résurgence s'ouvre sur la droite de route au niveau du moulin de Landenouze. Se garer sans gêner l'accès au champ et à la propriété !

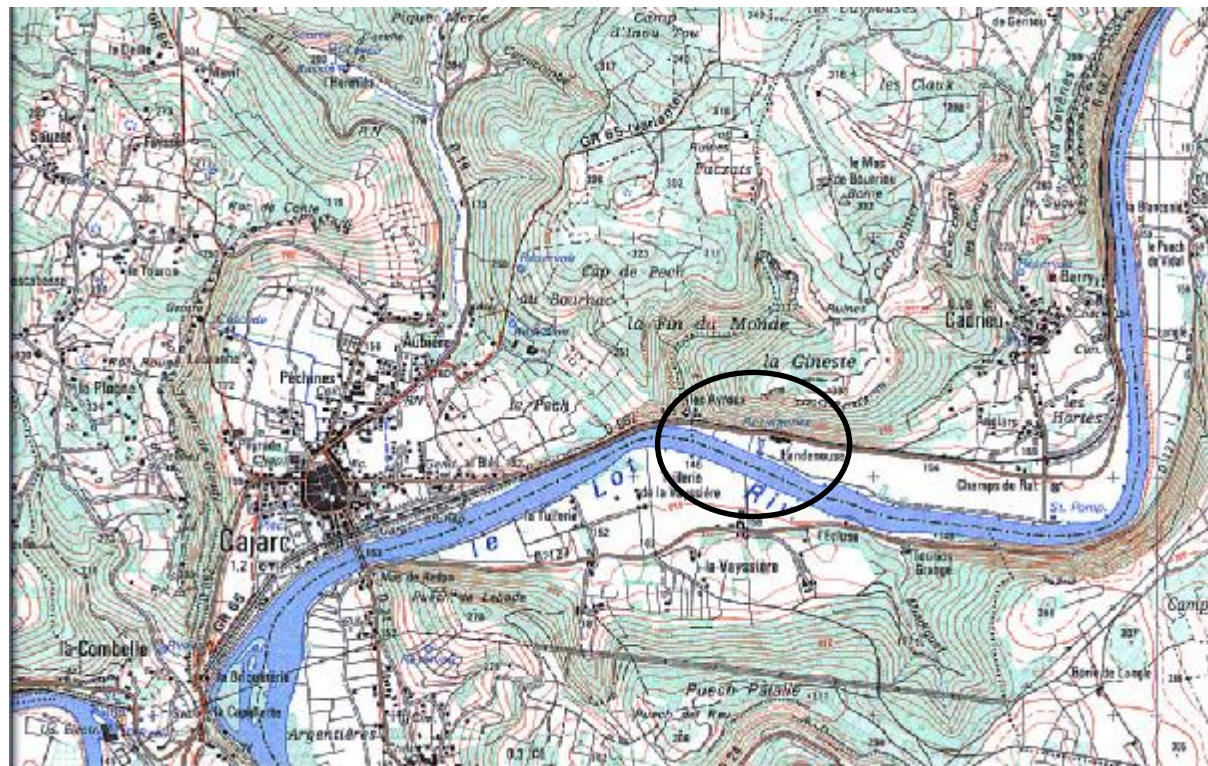
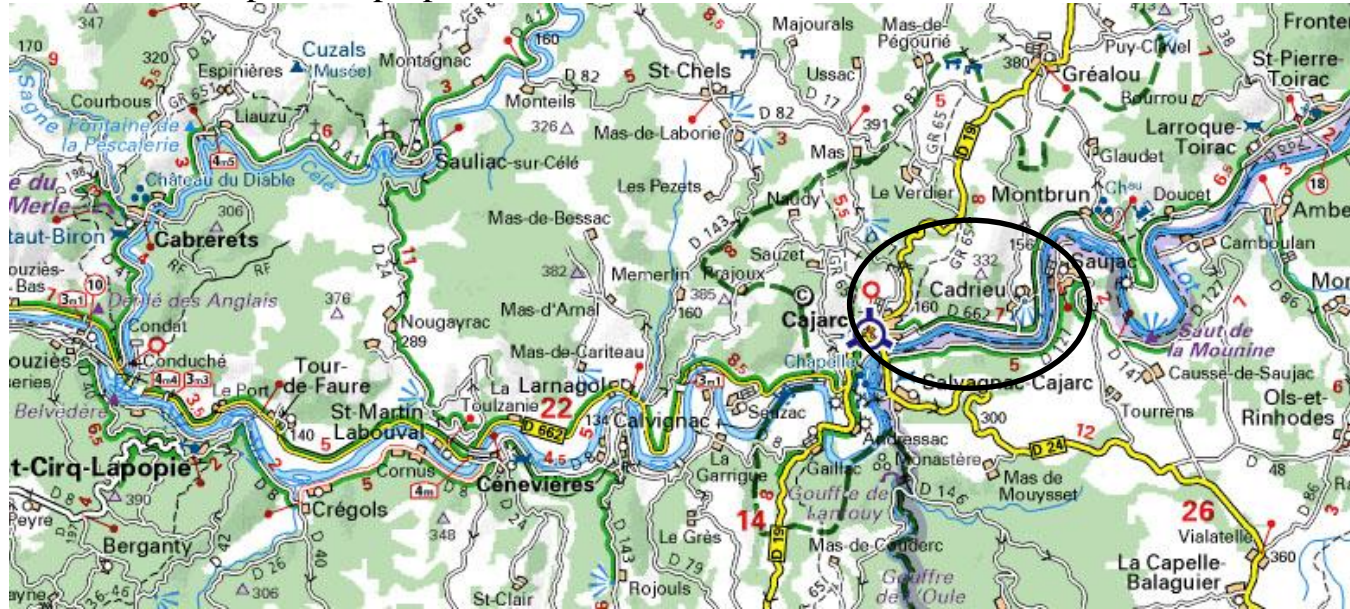

**Particularités :** En se garant, laisser libre le passage pour le champ et pour la propriété privée

**Téléphone portable :** OUI

**Gendarmerie de CAJARC :** 05 65 40 65 17

**NOTES :** Si le propriétaire du moulin est présent, ne pas hésiter à aller le voir, c'est un plongeur spéléo.

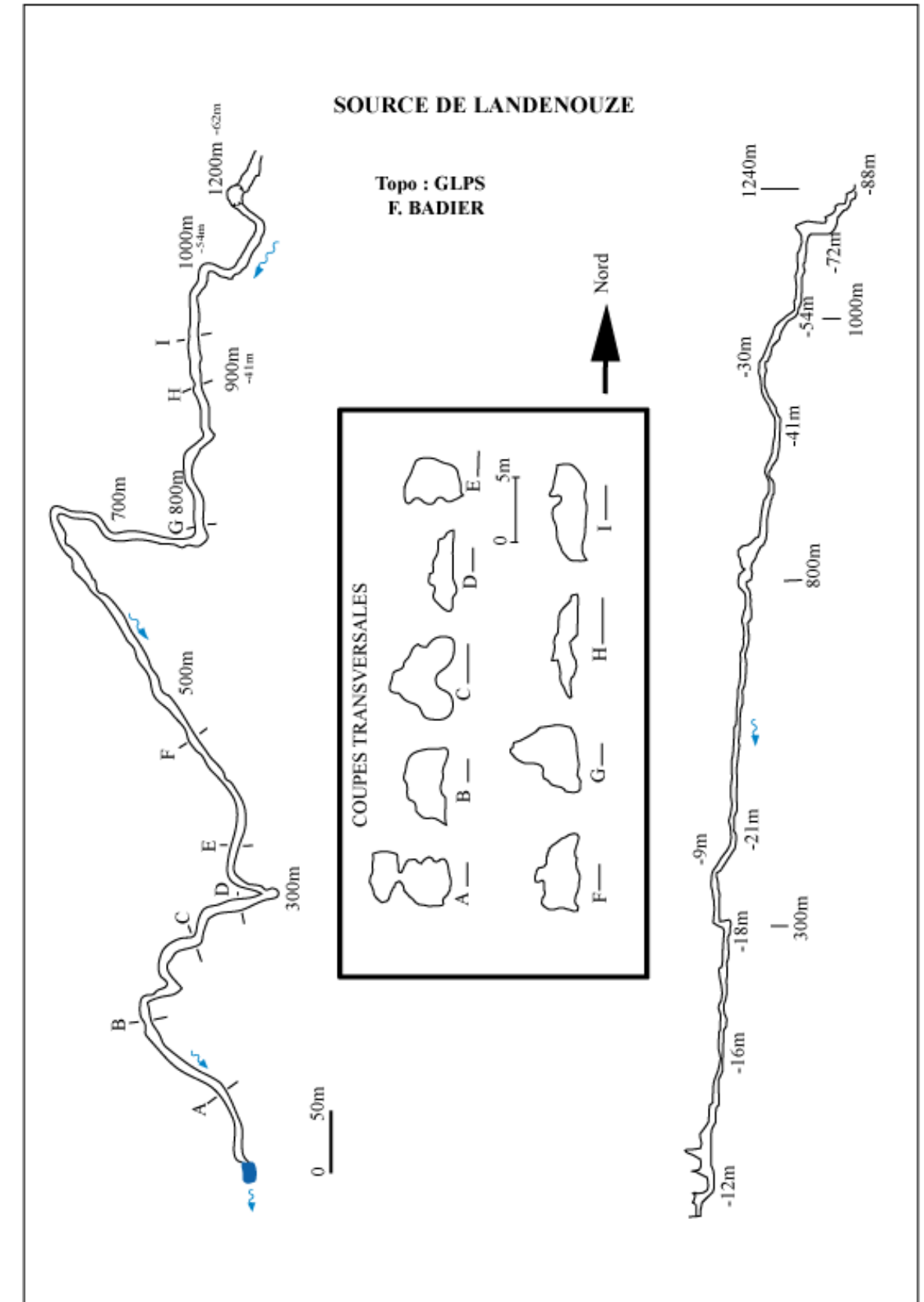

# EMERGENCE DE LANTOUY

Commune de Cajarc -46-



**Accès :** Depuis Cajarc, suivre la D.24 vers Salvagnac-Cajarc, puis la D.146 en direction de Les Farguettes, Anglars 1 km après prendre le chemin qui part à droite..

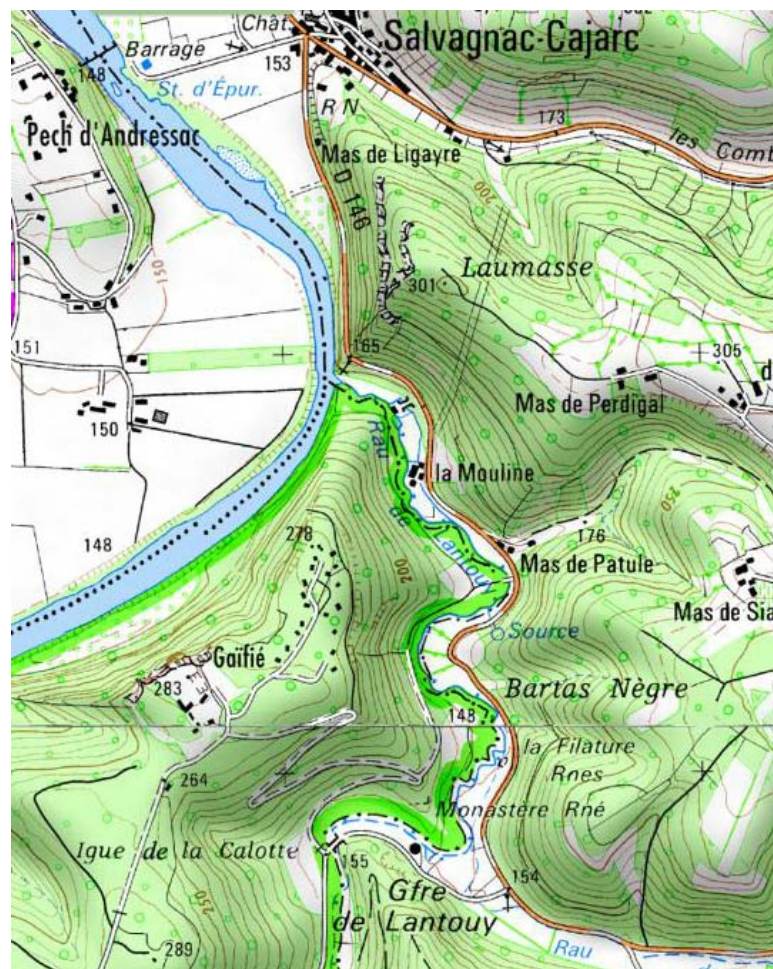
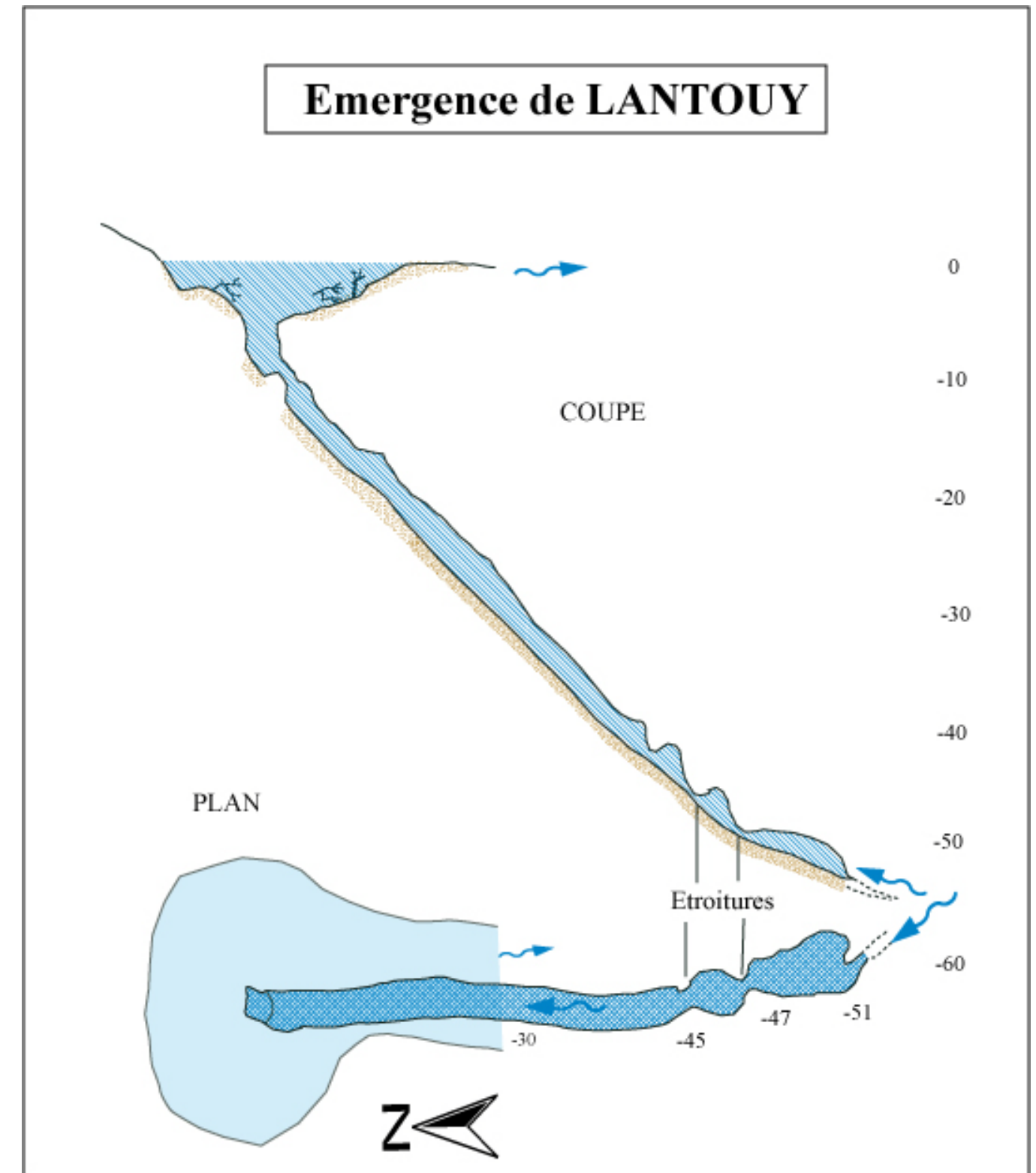
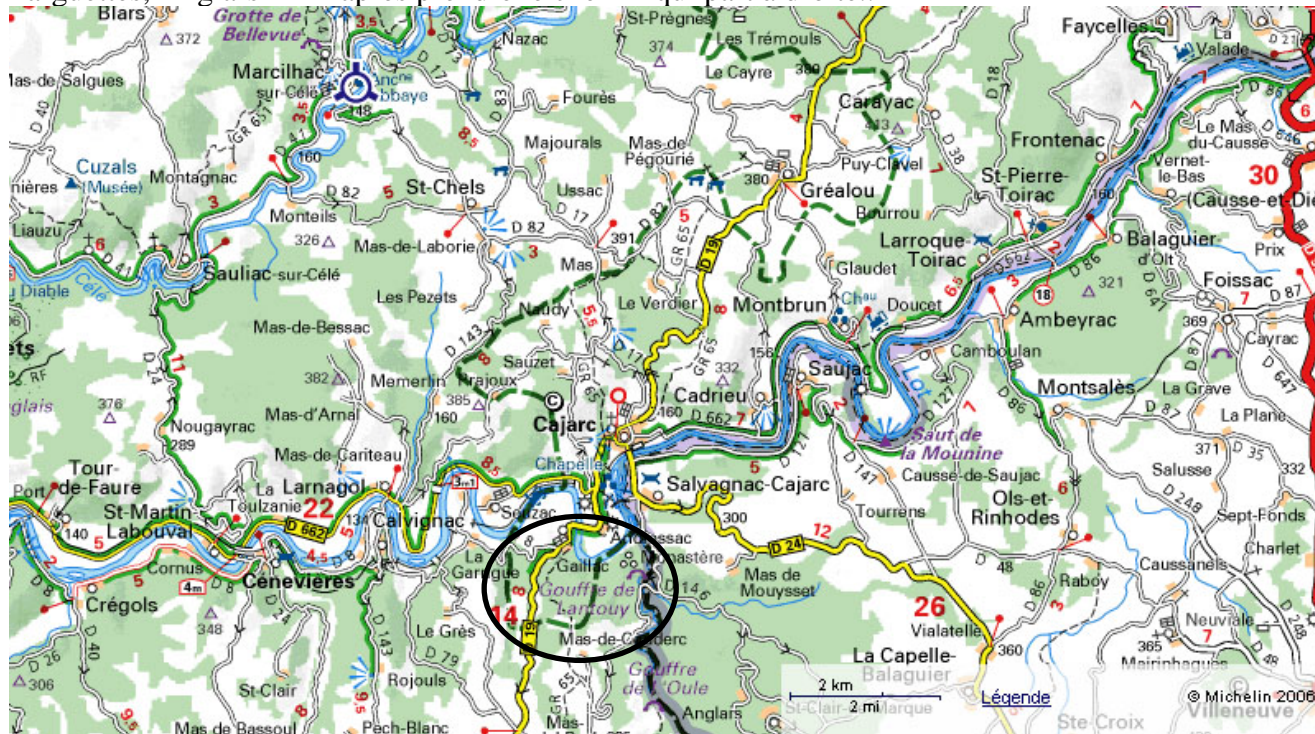

**Particularités :**  
**Téléphone portable :**  
**Gendarmerie de CAJARC :**  
05 65 40 65 17

**NOTES :** Souvent bouché à partir de -30m par des **étraitures ébouleuses** dans le gravier

# EMERGENCE DE MARCHEPIED

Commune de Marcilhac-46-



## Accès :

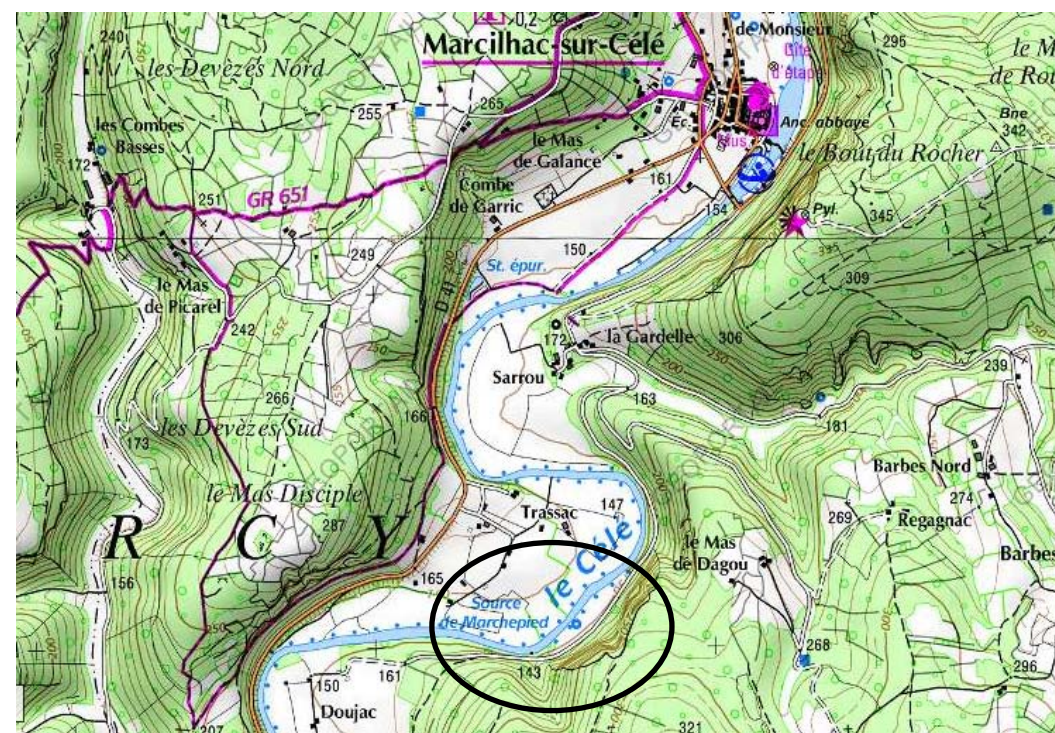
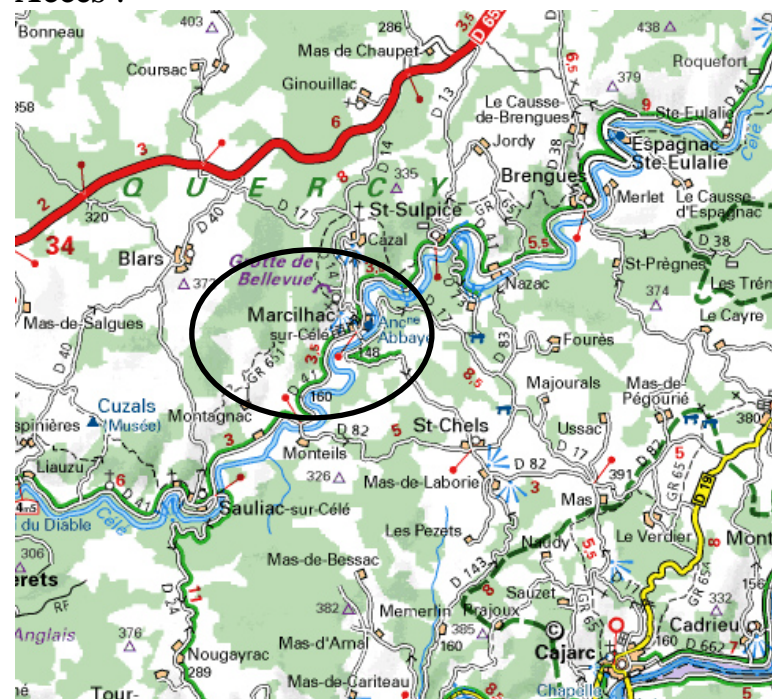

Gendarmerie de LIVERNON : 05 65 40 55 17

## Note :

Résurgence achetée par le conseil général. Respecter l'accès au champ en se garant sur le parking le long de la route et en empruntant le chemin longeant le champ.

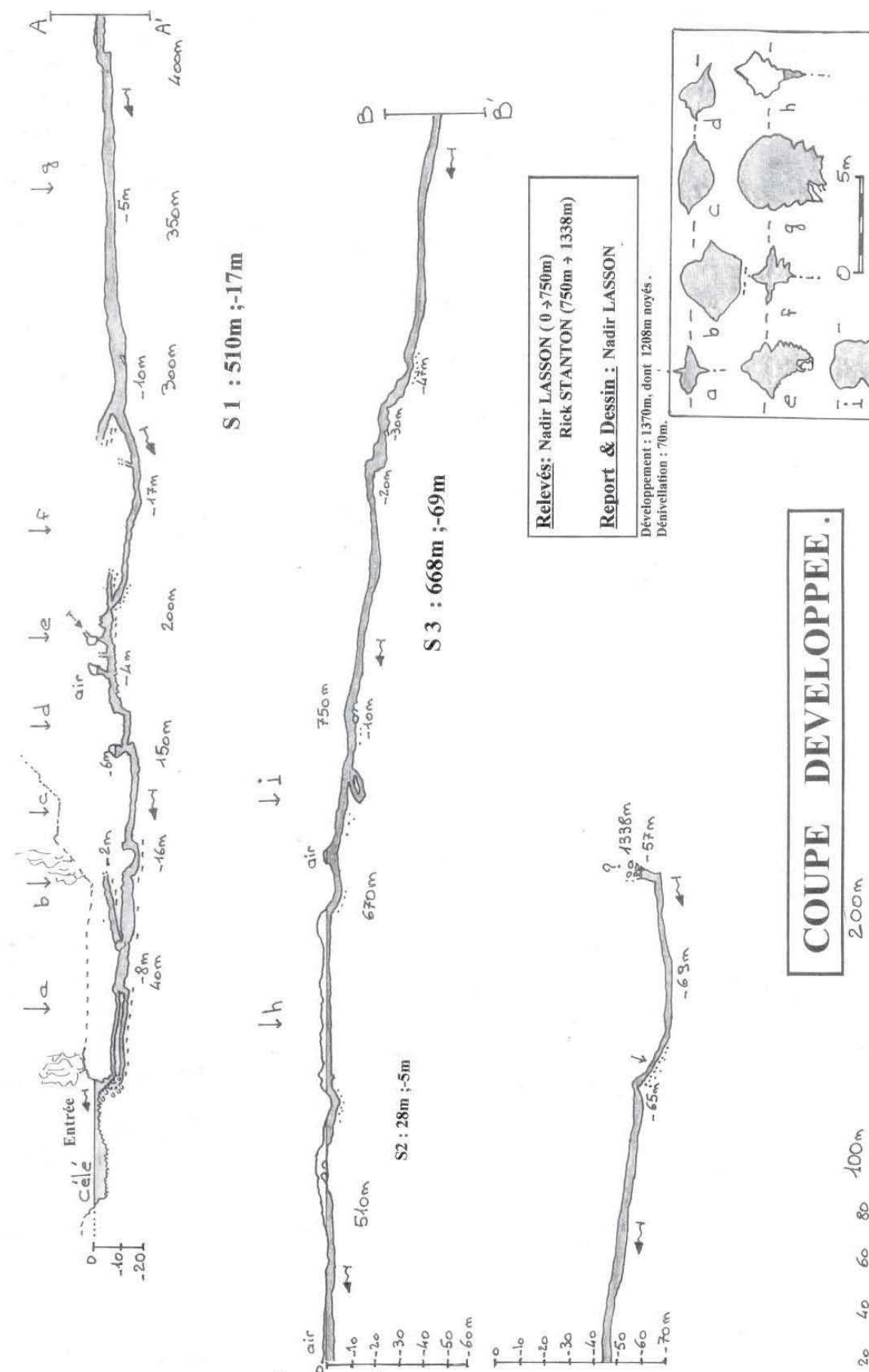

# RESURGENCE de L'ŒIL DE LA DOUE

Commune de Murel -46-



**Accès :** Depuis Martel, prendre direction Brive sur 4km. Prendre à droite direction le hameau de Escougues. Suivre la piste et au niveau de la combe, prendre la piste de droite. Se garer environ 600m après au niveau d'un prés. Un chemin mène au bout de 300m à la résurgence.

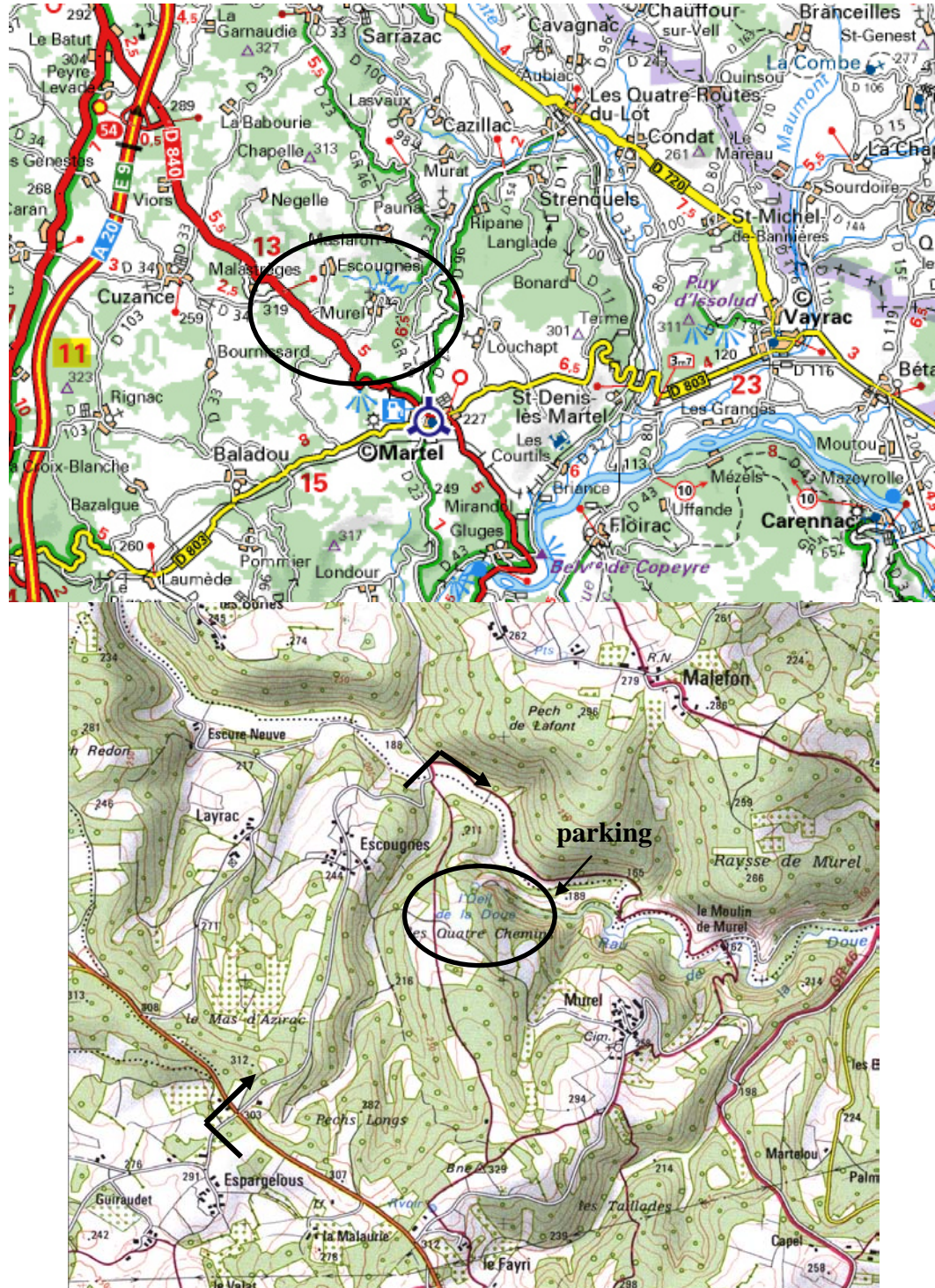

**Particularités :**  
**Téléphone portable :** OUI  
**Gendarmerie de MARTEL:** 05 65 37 30 17

**NOTES :**

## ŒIL DE LA DOUE commune de Martel (46)

Développement : 3 000 m  
Développement topographié : 1 388 m  
**coupe développée**

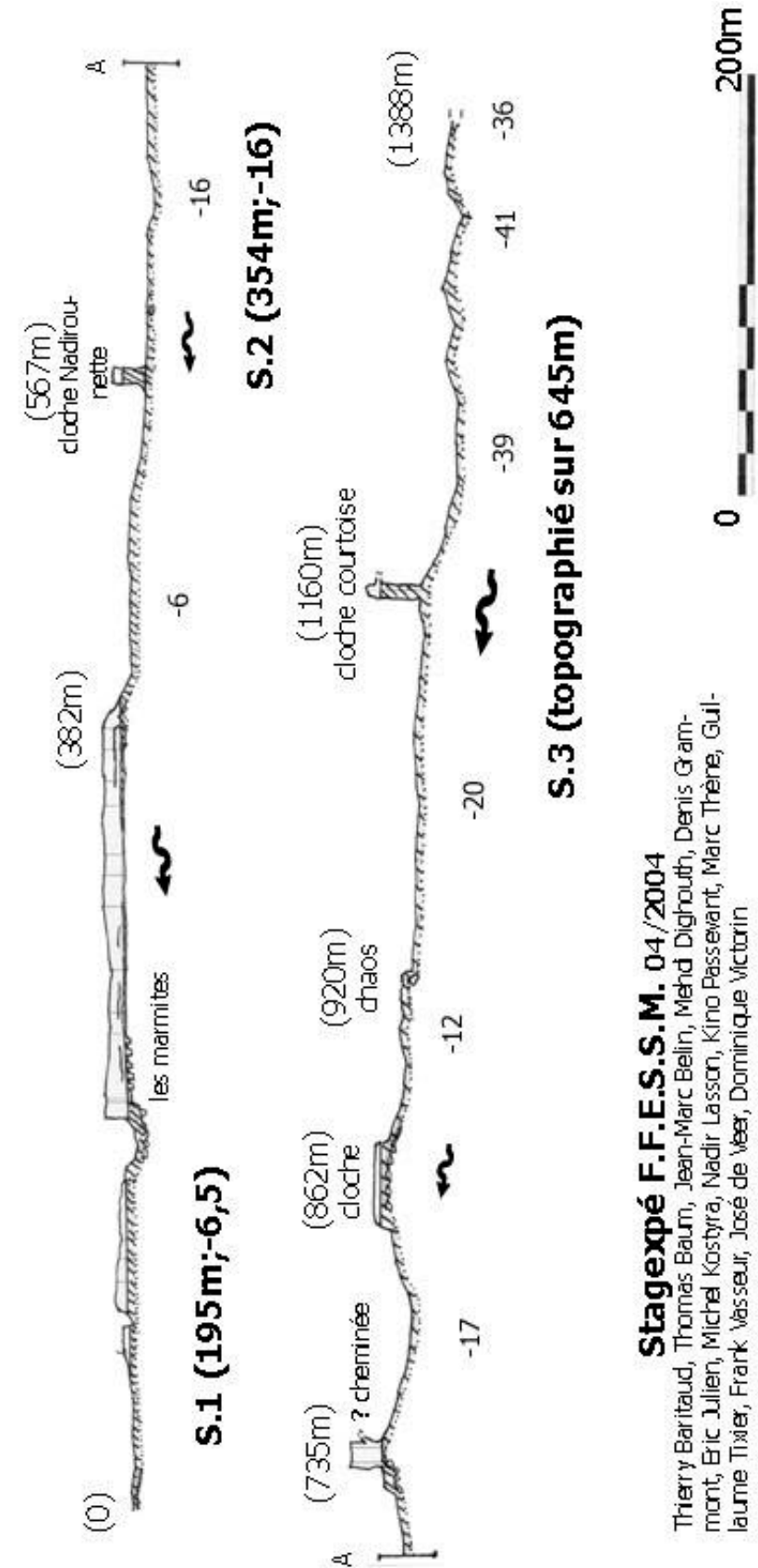

**Stagexpé F.F.E.S.S.M. 04/2004**  
Thierry Baritaud, Thomas Baum, Jean-Marc Bellin, Miend Dighouth, Denis Grammont, Eric Julien, Michel Kostyra, Nadir Lasson, Kino Passavant, Marc Thème, Guillaume Tixier, Frank Vasseur, José de Veer, Dominique Victorin



# EMERGENCE DE POUMEYSSENS

Commune de Rocamadour -46-



**Accès :** A la sortie de Gramat en direction de Labastide-Murat, après le pont SNCF, prendre à droite la D39 en direction de la Panonie. Au croisement de la D.32, prendre le chemin qui descend en face. Chemin praticable avec des véhicules qui ne craignent pas les rayures des branches et les ornières !

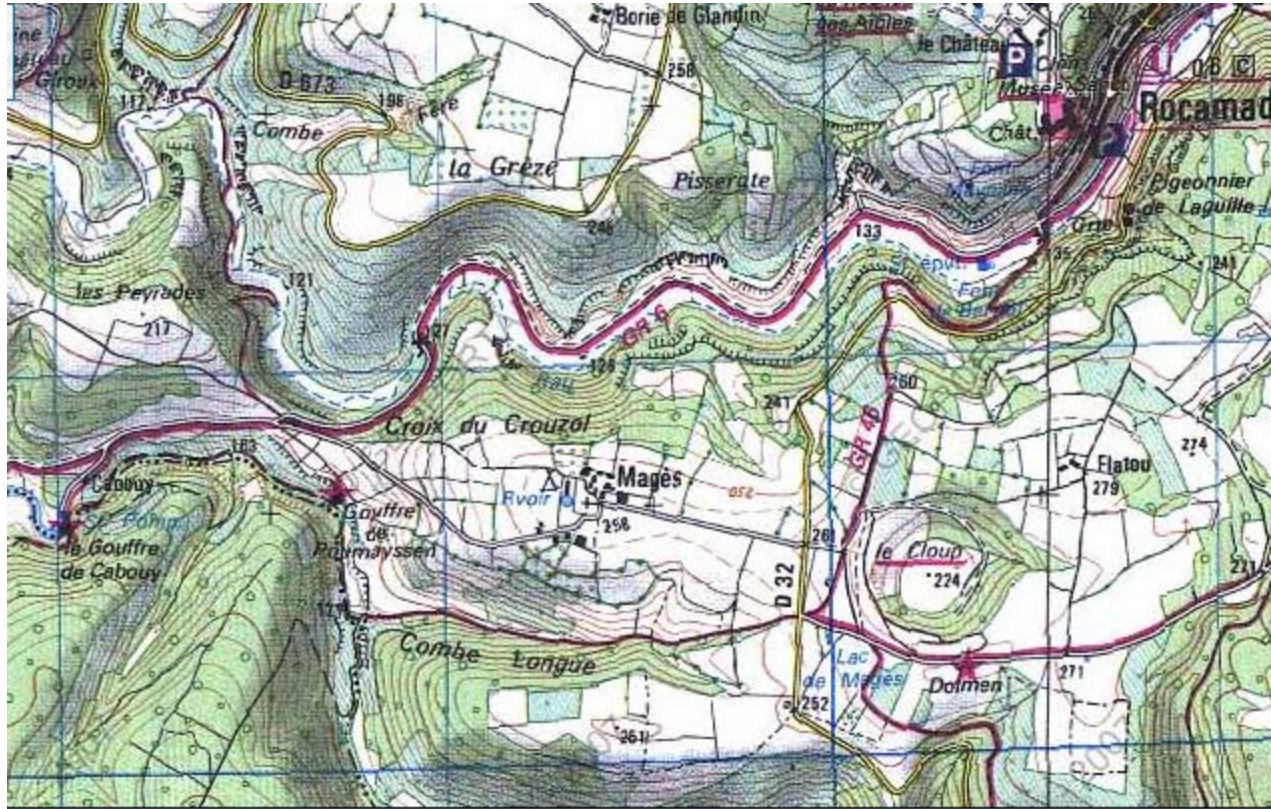
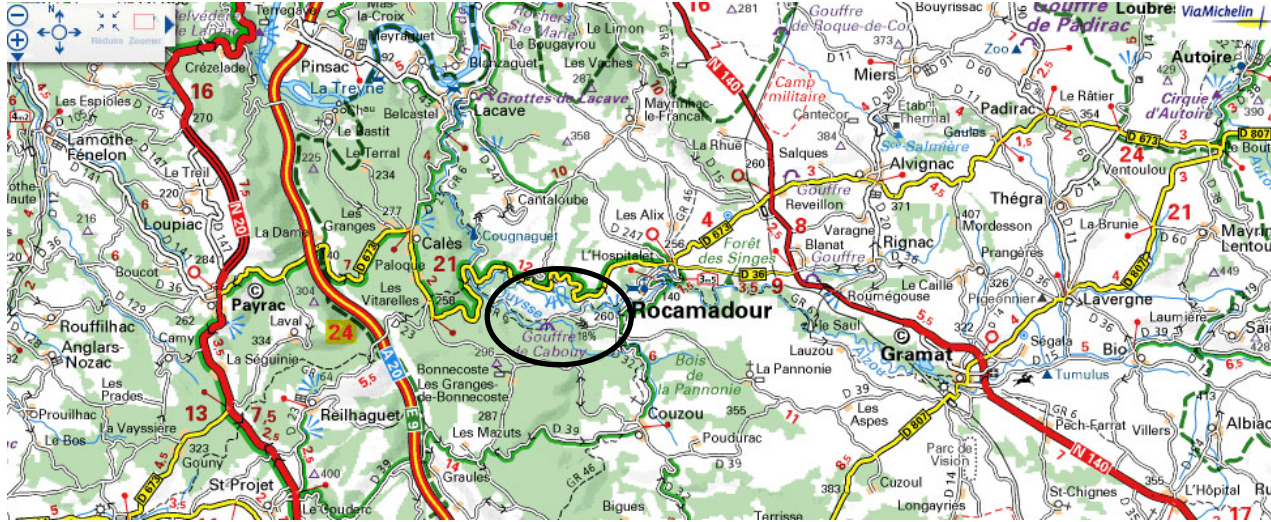

**Particularités :**

Téléphone portable :????

Gendarmerie de GRAMAT : 05 65 38 70 17

**NOTES :**

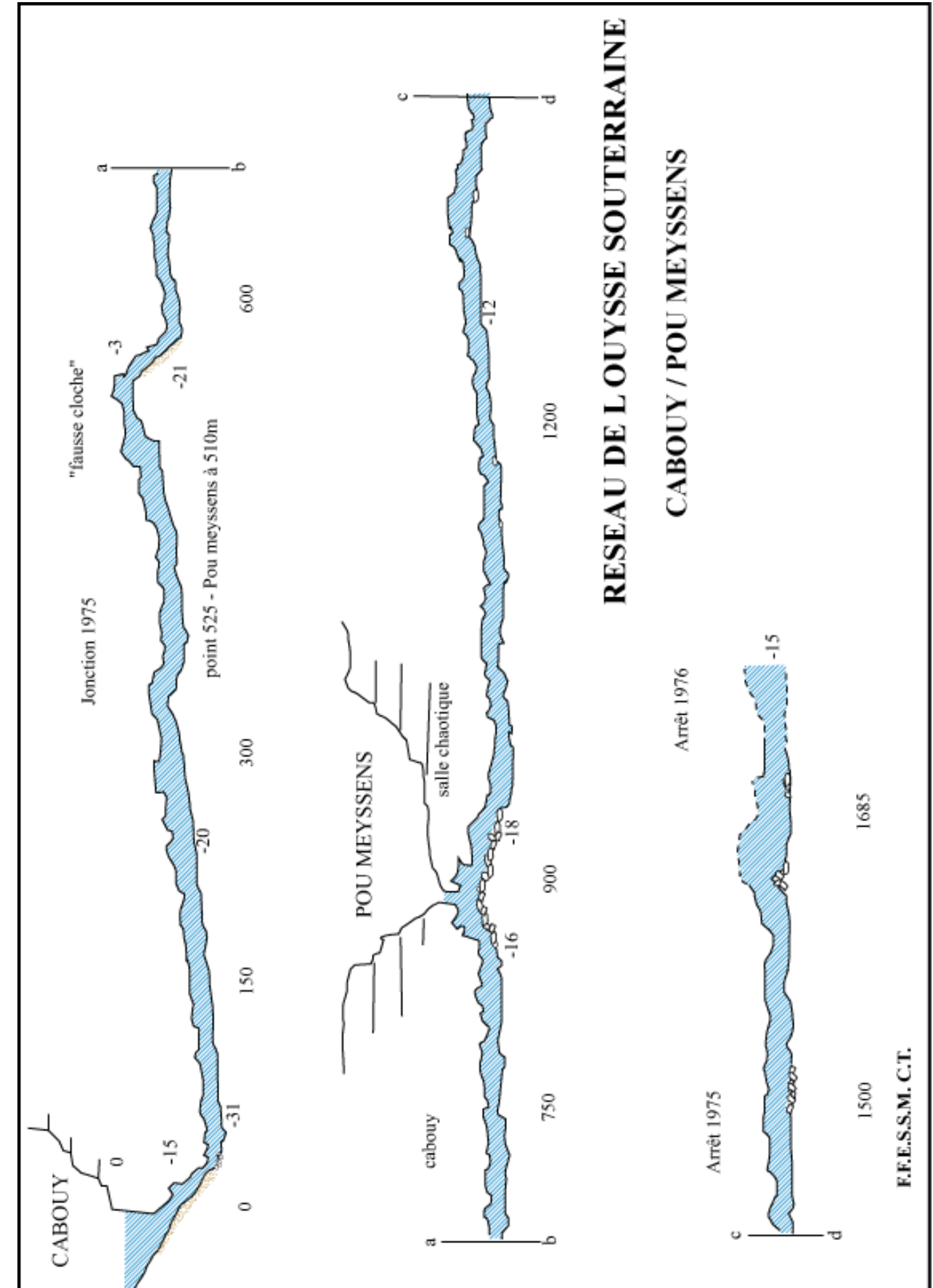

# EMERGENCE DU RESSEL

Commune de Marcilhac sur Célé -46-



**Accès :** Depuis Marcilhac, suivre la D.41 en direction de St Sulpice sur 2km. L'entrée se situe 20 mètres en contrebas de la route dans le lit du Célé.

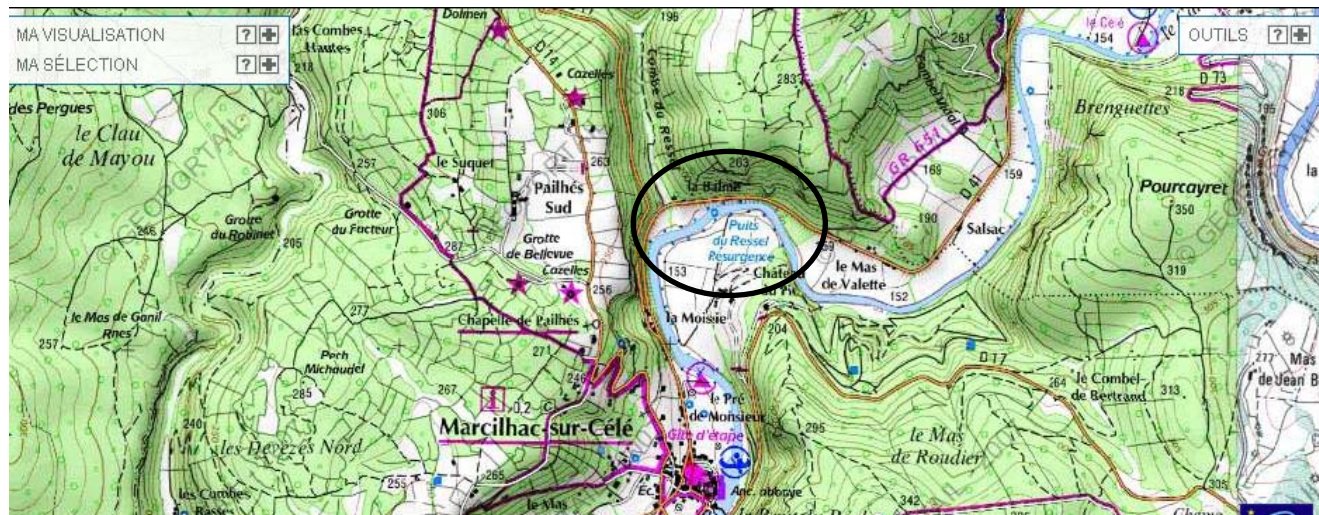
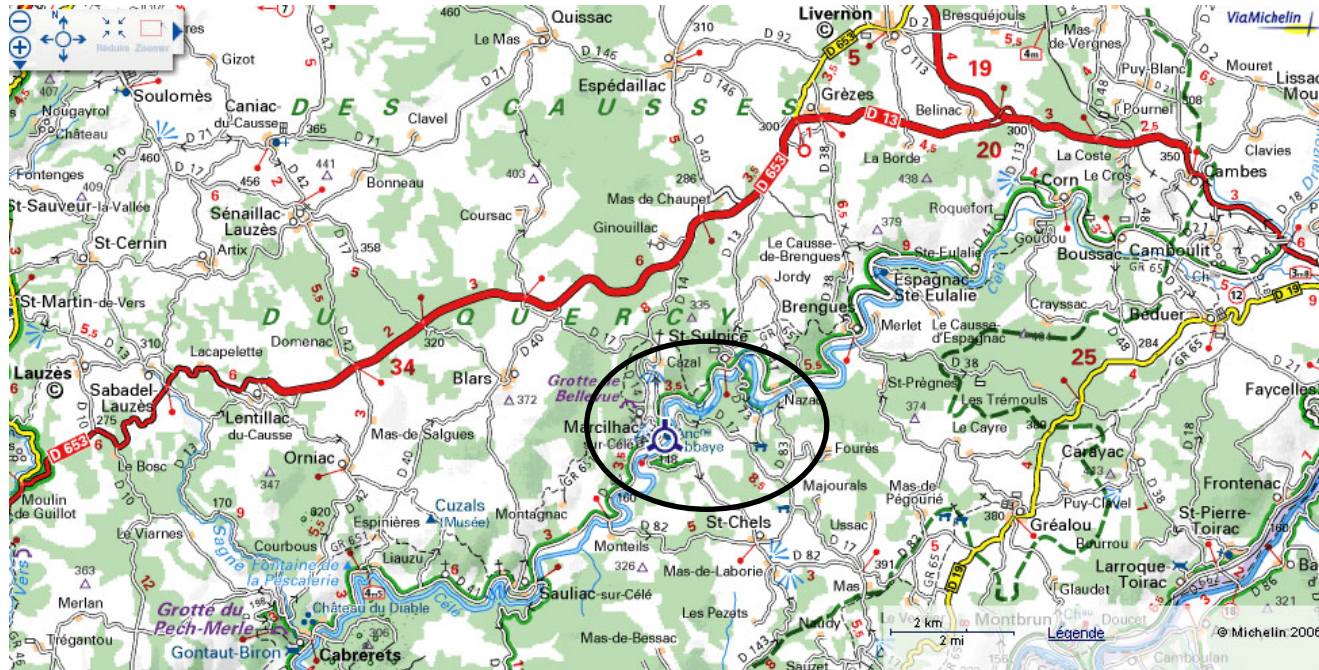

**Particularités :** Se garer sur le parking  
**Téléphone portable :** OUI, le long de la falaise.  
**Gendarmerie de LIVERNON :** 05 65 40 55 17

**NOTES :**

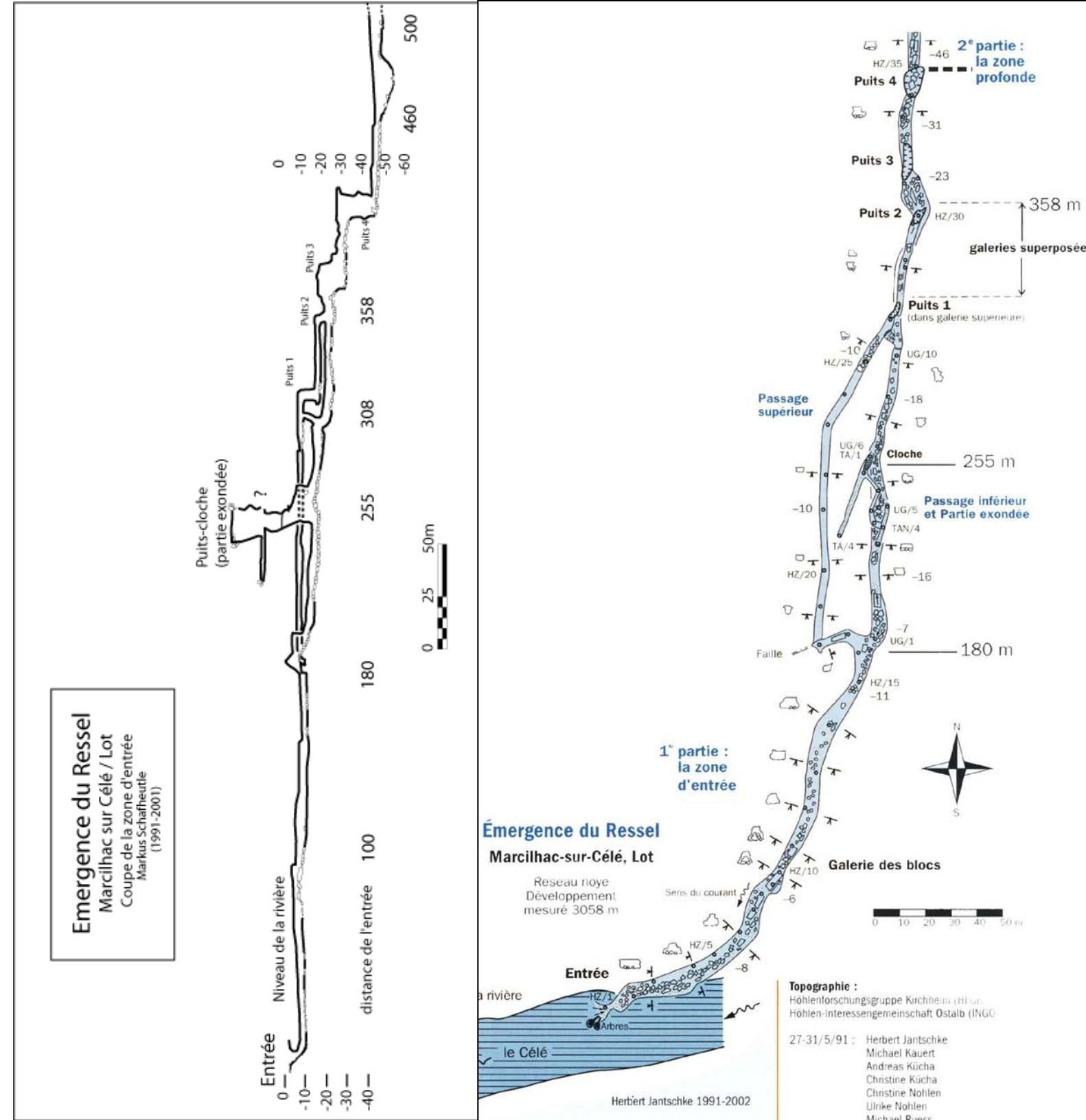

# RESURGENCE DE ST GEORGES

Commune de Monvalent -46-



**Accès :** Depuis Gramat, prendre la RN140 en direction de Martel. A la sortie du village de Monvalent, faire demi tour sur le parking du cimetière qui se trouve sur la gauche pour pouvoir emprunter la route qui descend vers la résurgence de St Georges.

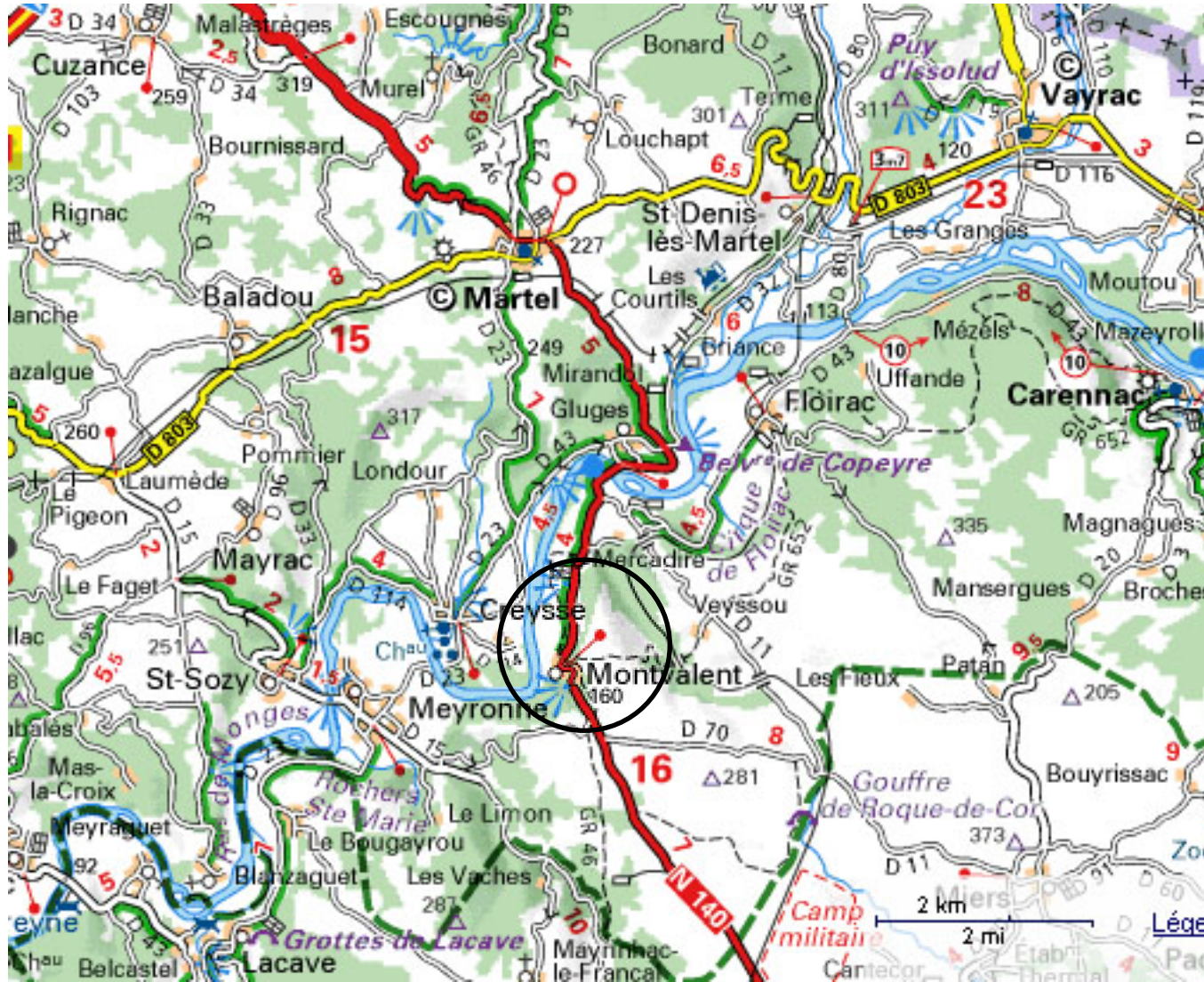

**Particularités :**

**Téléphone portable :** OUI.

**Gendarmerie de MARTEL:** 05 65 37 30 17

**NOTES :**

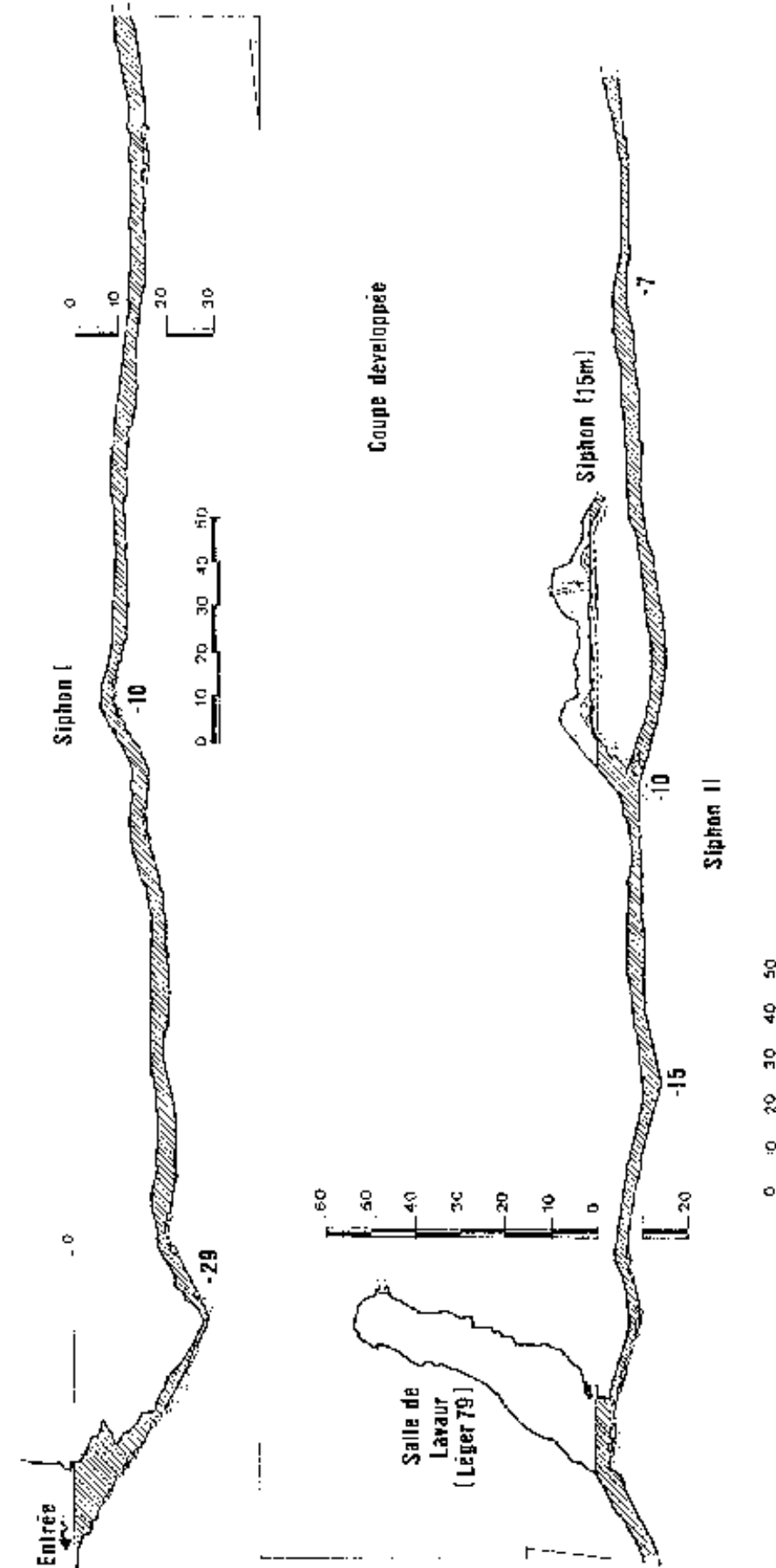

## FONTAINE-SAINT-GEORGES

Monvalent, Lot, France  
543,32 / 287,97 104m  
Topo : B. Léger, 1979. CSARJ, SCLR, SCJCL, 1995.

# EMERGENCE DE ST SAUVEUR

Commune de Calès -46-



**Accès :** Depuis Calès, suivre la D.673 en direction de Rocamadour. Au hameau des Vitarelles, suivre les panneaux "granges de Bonnecoste". Avant les Granges de Bonnecoste, prendre à gauche la route qui descend, puis la piste qui part sur la gauche et qui descend à travers le bois.

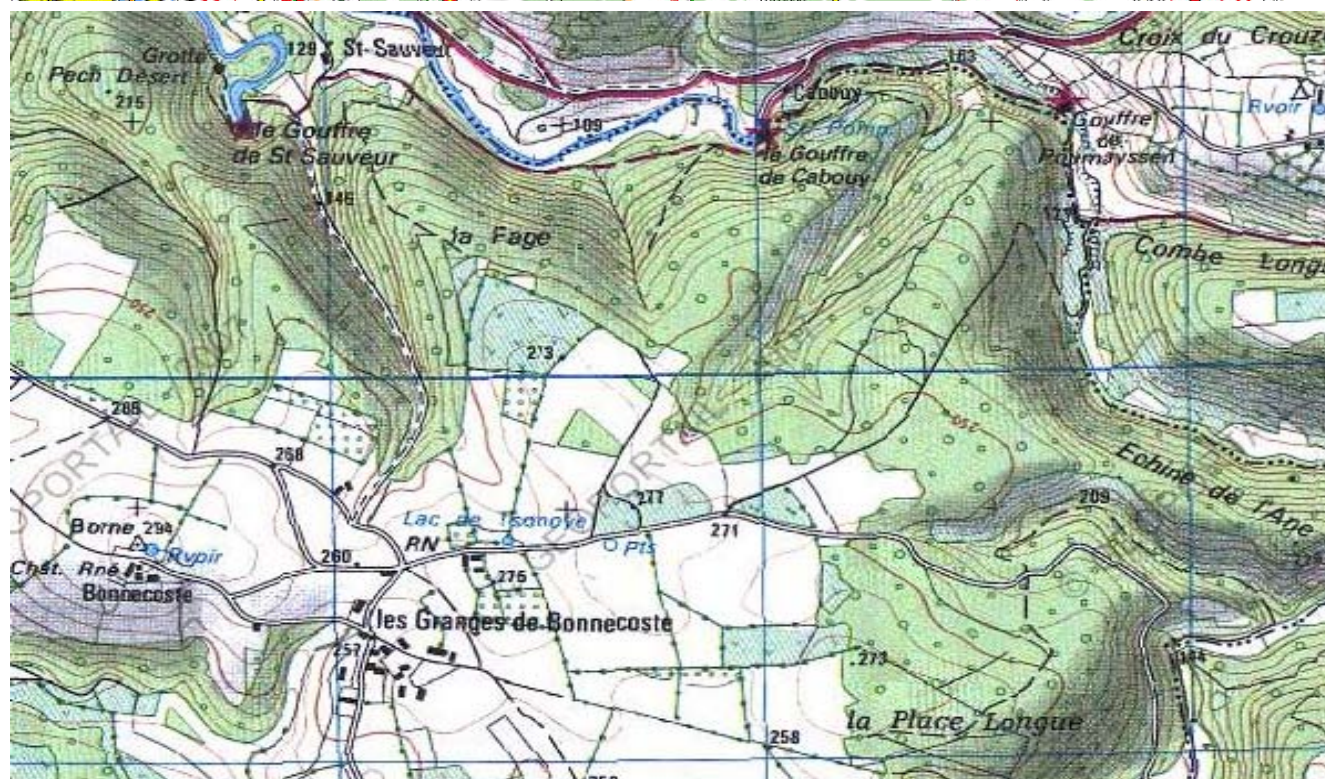
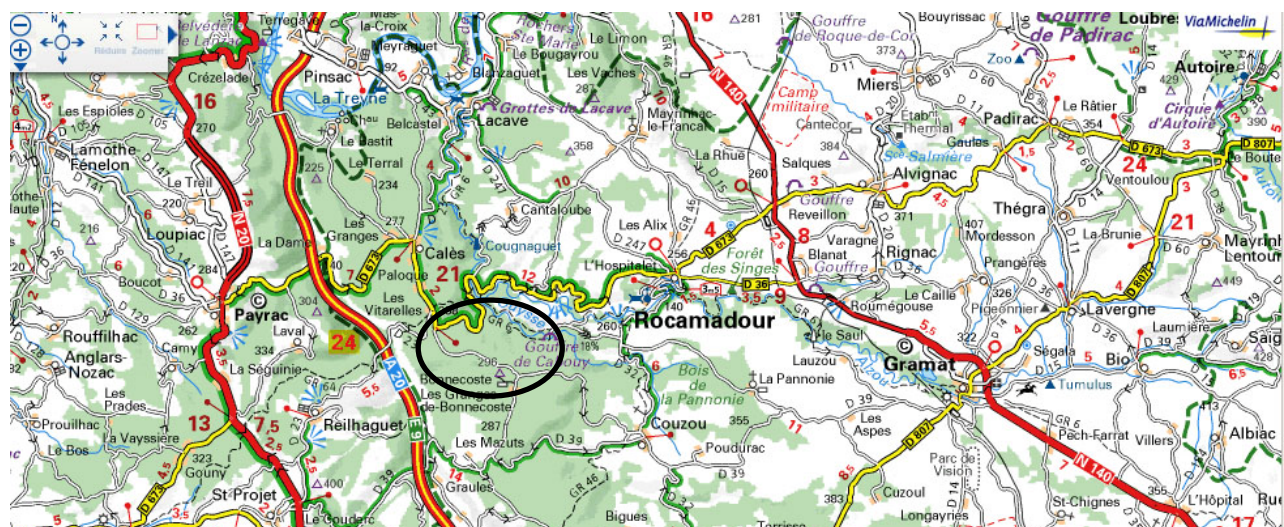

**Particularités :** Avant et après la plongée, il faut prévenir la gendarmerie de Payrac. Plongée autorisée jusqu'à -23m.

**Téléphone portable :** NON (Passe aux Granges de Bonnecoste)

**Gendarmerie de PAYRAC :** 05 65 37 95 17

**NOTES :**



**Source de St-SAUVEUR**  
Calès - LOT  
X:539.25  
Y:276.99  
Z:112m

coupe développée

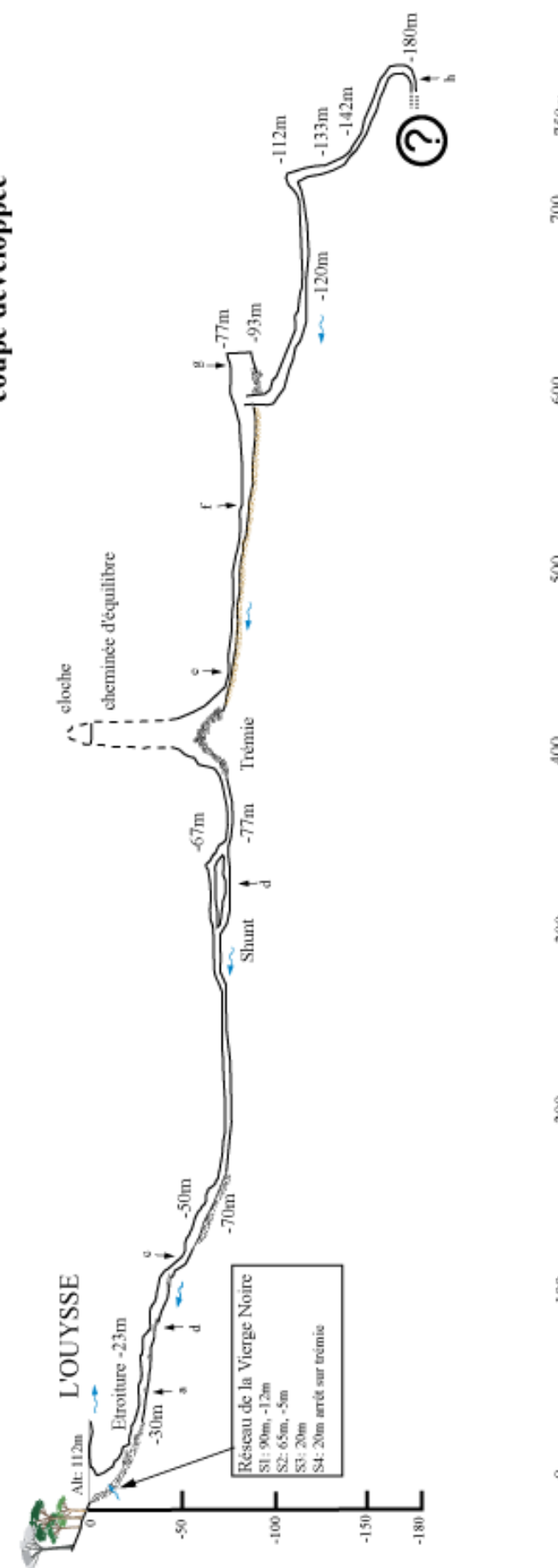

**Topographie : (Entrée-trémie)**  
septembre 1999:  
-Bernard GAUCHE  
-Nadir LASSON (synthèse)  
-Jerome SIGALAS  
-Frédéric SWERZINSKI

**Croquis : (Trémie - 93m)**  
novembre 1999:  
-Frédéric SWERZINSKI

**Croquis : (-84m -180m)**  
juin 2005:  
-Richard STANTON

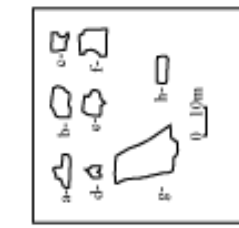

# EMERGENGE TROU MADAME

Commune de Cenevières -46-



**Accès :** Depuis le village de Cenevières, suivre la D.24 en direction de Limogne. 800m après, prendre la piste qui part sur la droite et qui traverse le Girou par un petit pont de pierre. Suivre cette piste sur environ 500m jusqu'à un chemin qui part sur la gauche pour rejoindre le ruisseau.

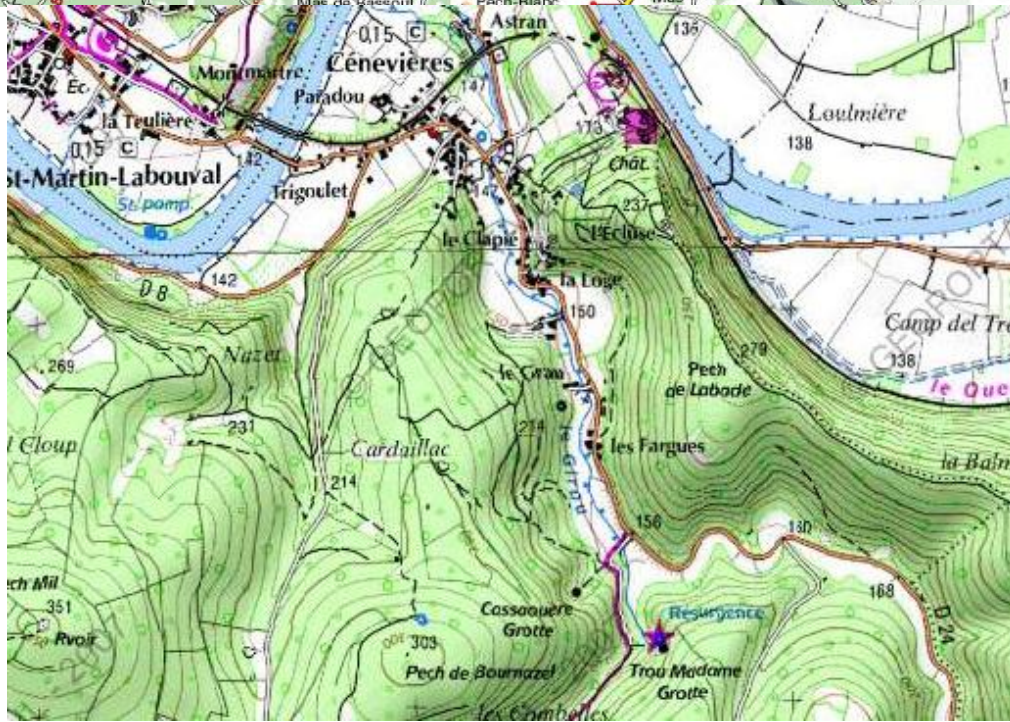
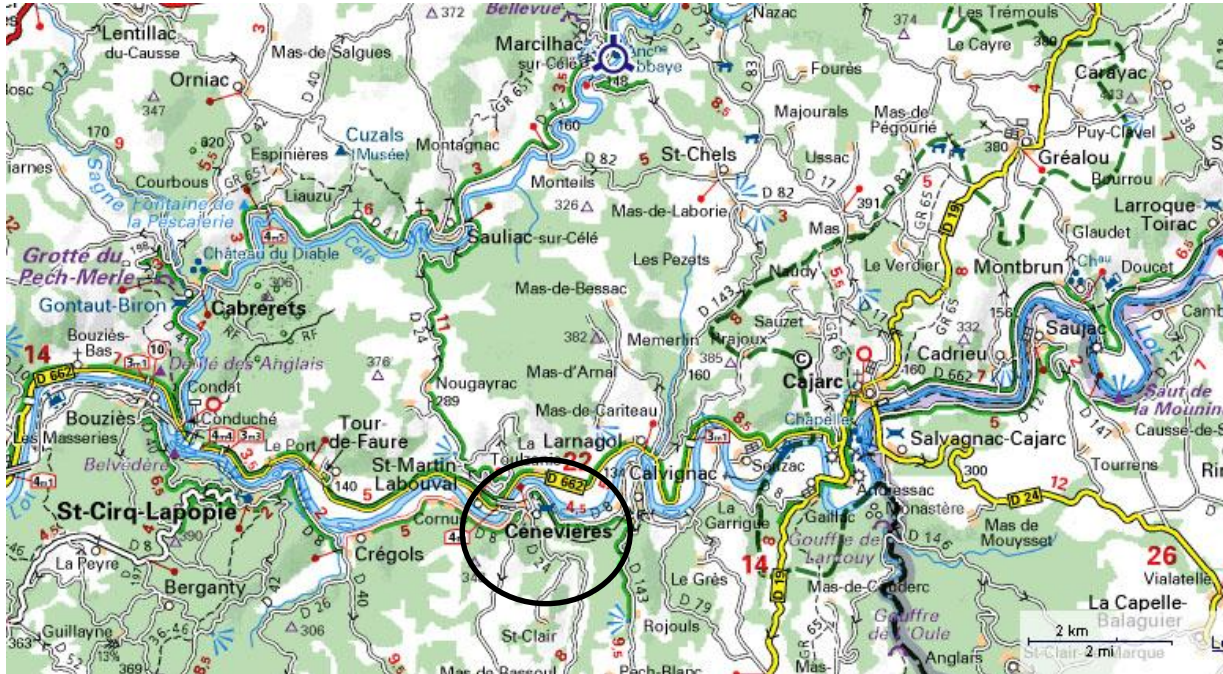

## TROU MADAME

Commune de CENEVIÈRES -46-

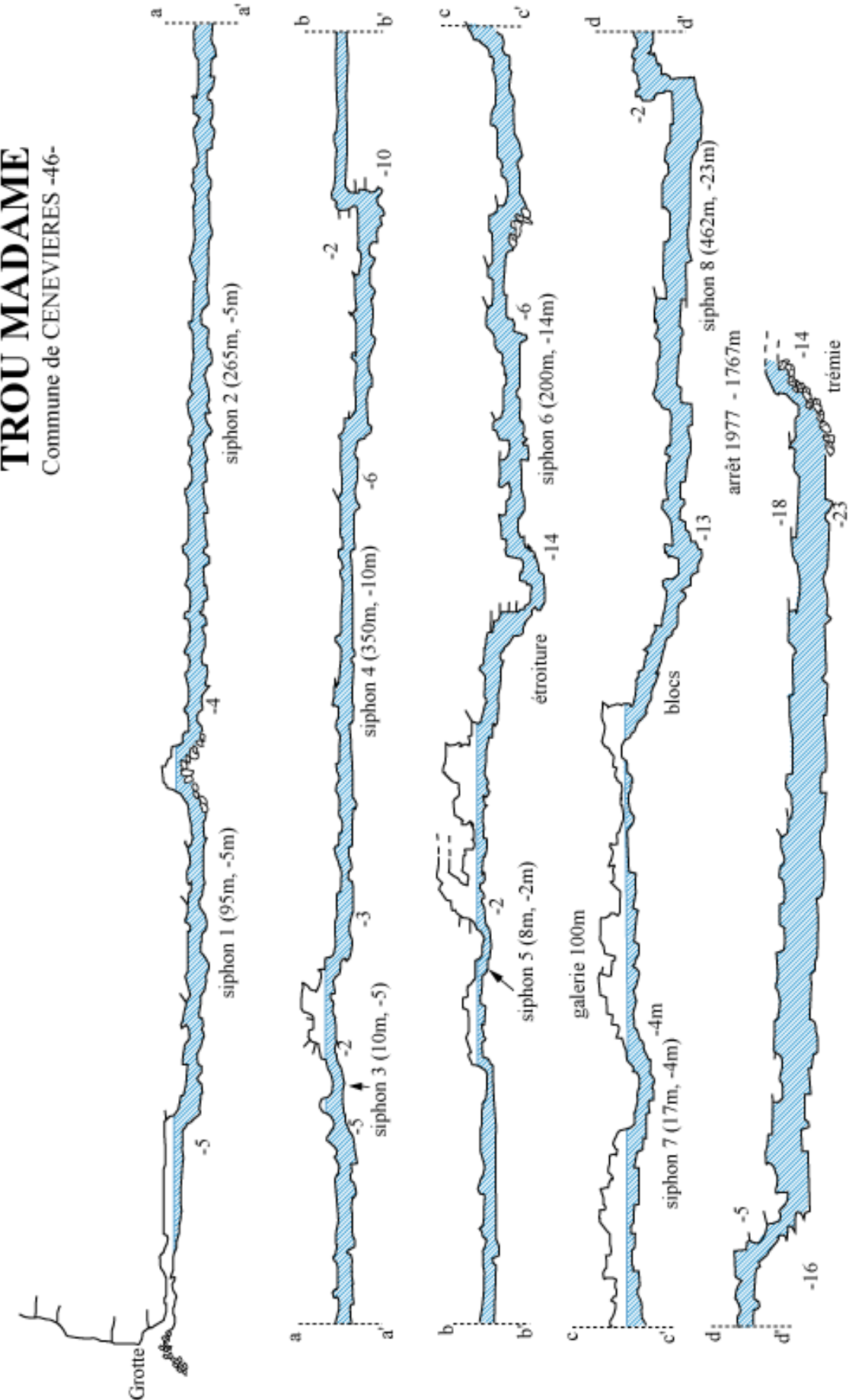

F.F.E.S.M C.T.

**Particularités :**

Téléphone portable OUI

Gendarmerie de LIMOGNE EN QUERCY : 05 65 31 50 17

**NOTES :**



# RESURGENCE DE FONT DEL TRUFFE

Commune de Lacave -46-



**Accès :** Depuis Rocamadour, suivre la D.673 en direction de Calés. Avant de franchir l'Ouyse, suivre la direction du moulin de Cougnaguet, puis enfin la piste carrossable qui longe l'Ouyse. L'entrée se situe en contrebas de la piste a mis distance entre Lacave et Cougnaguet.



**Particularités :**  
**Téléphone portable :** OUI.  
**Gendarmerie de Souillac :** 05 65 32 78 17

**NOTES :**

